

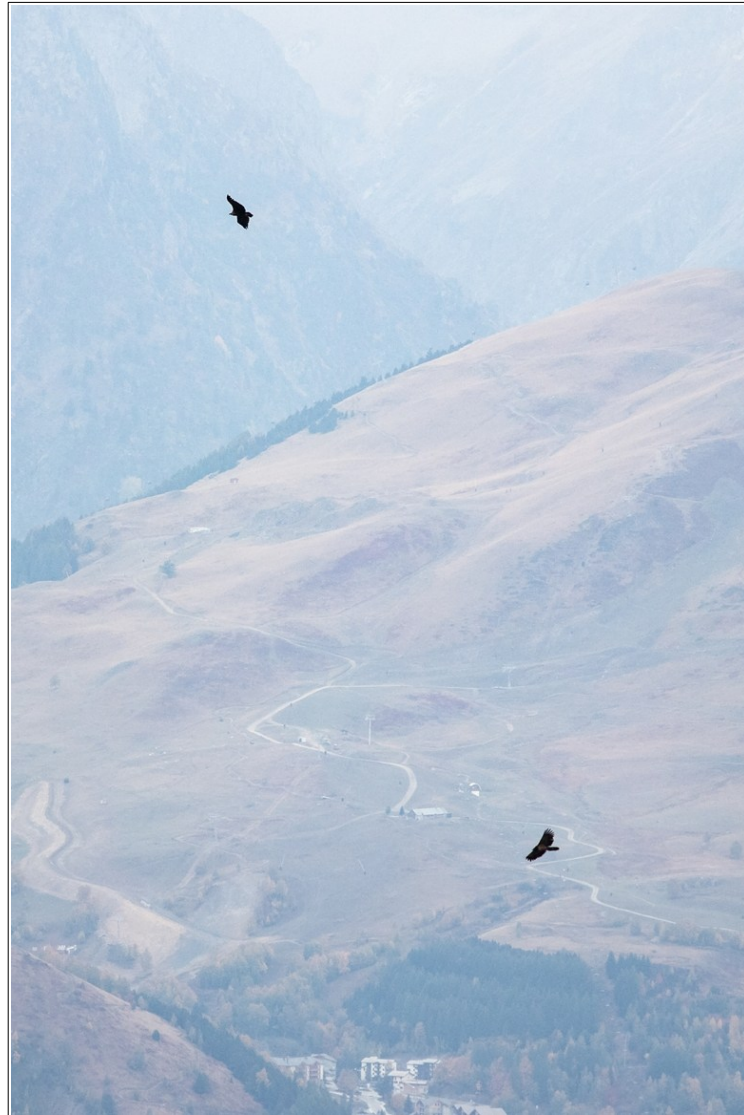

IOD 8/10/2022

Comptage des gypaètes barbus

Haut-Dauphiné



Gypaète et vautour moine en Oisans le 8/10/2022 © Chloé Fabre



AGIR pour la
BIODIVERSITÉ



Résumé :

Les conditions météorologiques en milieu de l'opération l'ont fortement compromise. Peu de gypaètes barbus ont été observés mais c'est également le cas pour les vautours et les aigles royaux. La participation des observateurs est restée importante en dépit d'une météo peu engageante le matin avec 92 personnes réparties sur 47 postes. Seulement 3 adultes ont été observés dont très probablement des individus issus du trio reproducteur de Malaval.

Organisation

Le Haut-Dauphiné couvre plusieurs massifs. Des observateurs représentant différents organismes se sont engagés pour relayer localement l'organisation de cette vaste opération, coordonnée par l'association « Envergures alpines », avec la collaboration du Parc national des Ecrins, de la LPO et du Parc naturel régional du Queyras. Elle s'inscrit dans le programme de l'IBM (International Bird Vulture Monitoring) qui s'étend sur tout l'Arc alpin

Participations 2022

Organisme	2021	2022
Envergures alpines	23	21
LPO AuRA	24	18
LPO Briançon	14	11
LPO Embrunais	3	1
LPO Gap	8	6
PNE Briançonnais	2	3
PNE Champsaur	13	8
PNE Embrunais	25	14
PNE Oisans	2	4
PNE Valbonnais	3	2
PNE Valgaudemar	2	1
PNR Queyras	3	2
Volontaire	1	1
Total	122	92

Tab.1 :Contributions des organismes

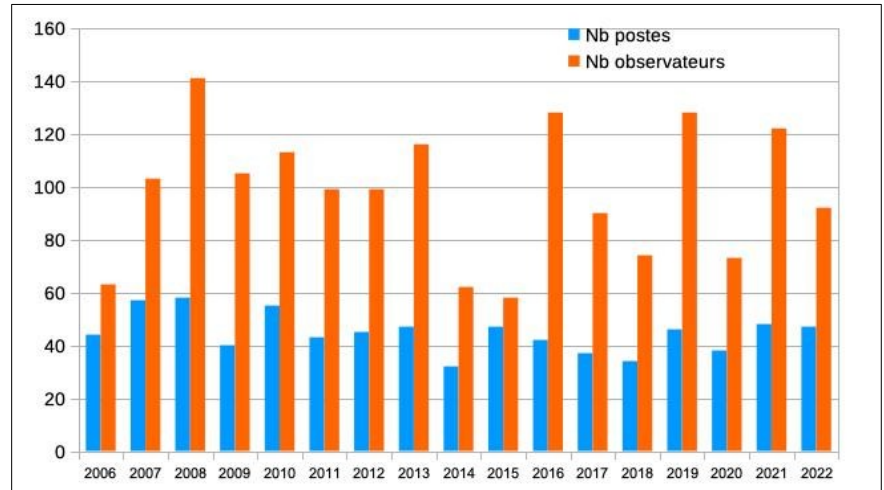

Fig. 2 :Evolution du nombre de postes et de participants depuis le début des IOD

Résultats

Age	Total	mini	maxi
Adulte	3	3	3
Tête noire	6	3	4
Total	9	6	7

Tab. 2 : Détail des contacts relevés le 8/10/2022

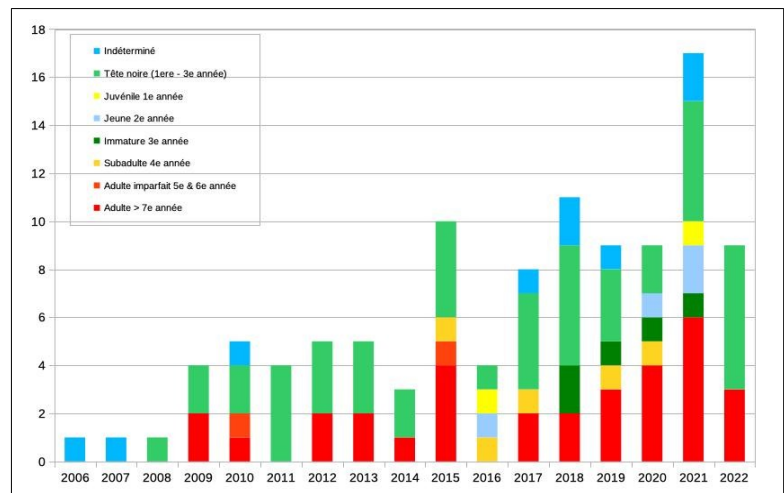

Fig. 1 : Evolution des résultats des IOD (comptages)

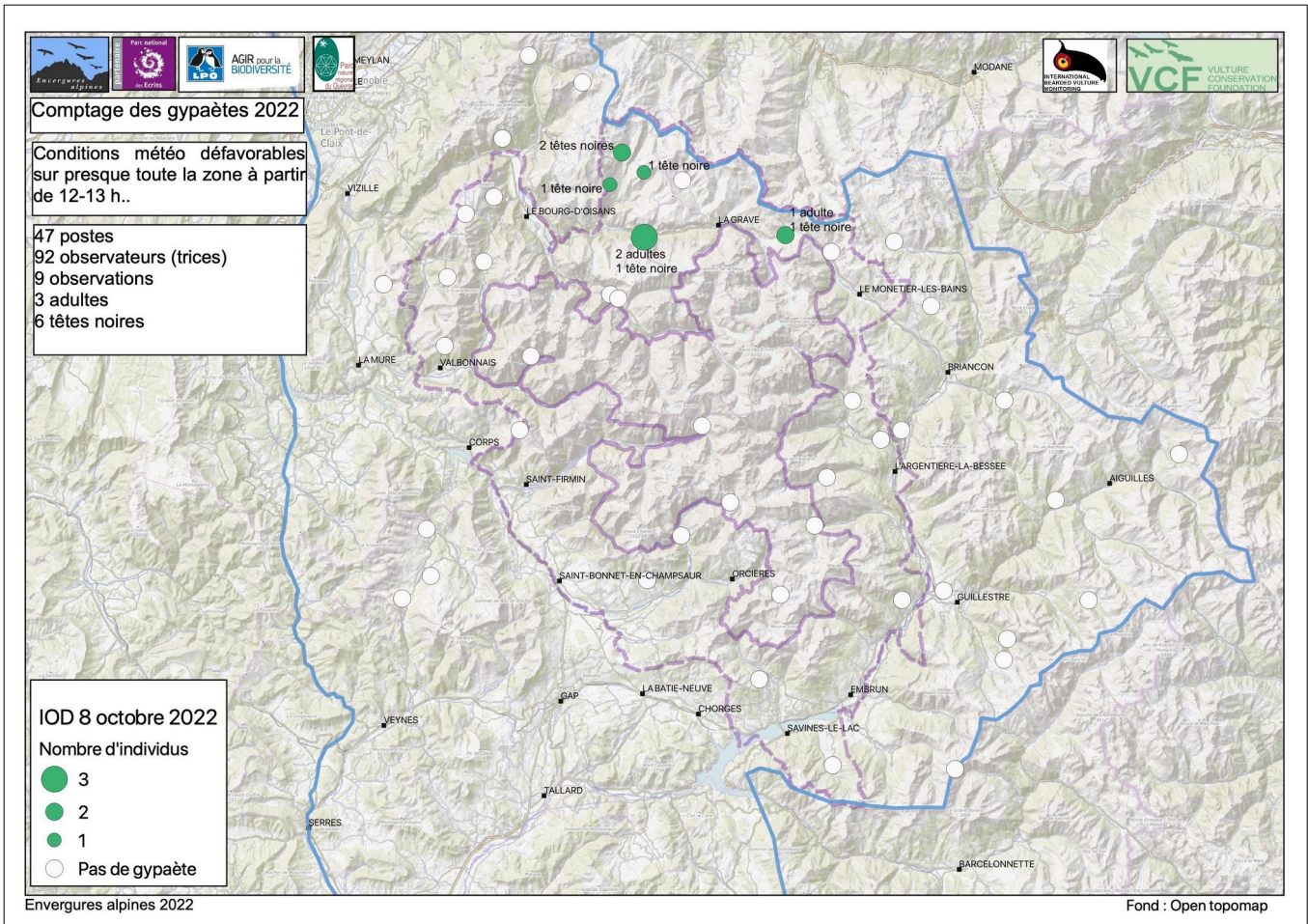

Fig.4 : Observations de gypaètes barbus pendant le comptage, données brutes (avant interprétation)

Les observations de gypaètes

Toutes les observations ont été réalisées en Oisans et en Haute Romanche (Voir carte). Certains caractères du plumage permettent de différencier un individu des autres.



Gypaète tête noire observé à Clavans © Cathy Hustache



En Oisans, avant le mauvais temps © Cathy Hustache

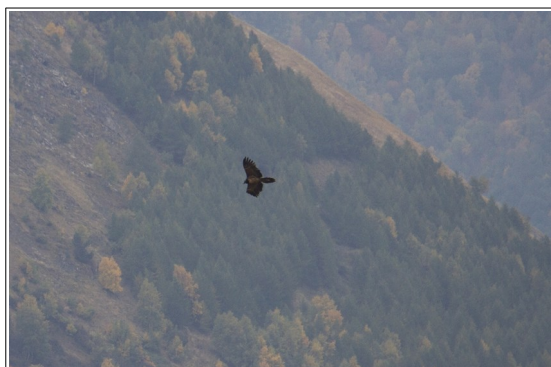

Gypaète tête noire observé à la Quarlie © Chloé Fabre et Morgane Girard



Dans le Val d'Escreins, rien de nouveau dans le ciel !



Montdauphin entre Durance et Queyras © JP Coulomb

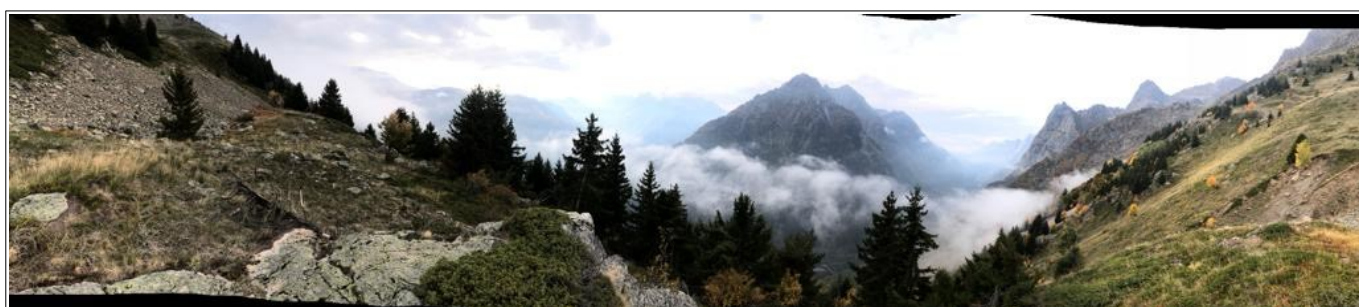

Belledonne, les brumes montent sur le versant © Laurent Salino

Un grand merci à tous les participants pour leur contribution*.

*Ils sont cités dans le tableau

Le 10/10/2022
Pour Envergures alpines
Cathy Hustache & Christian Couloumy

Dpt	Poste	Organisme	Observateurs	Gypaete adulte	Gypaete tete noire	Gypa total	Vautour fauve	Vautour moine	Aigle	Horaires	Remarques	Nb obs
38	BEL Allemond Lac de la Coche	LPO AURA	Daniel Thonon, Pascal Lambroso, Antoine Blechet	0	0	0	0	0	0	10:00 – 12:00	Eclaircie entre 10h et 11h, puis brouillard et pluie, visibilité nulle	3
38	BEL Cabane des Chalanches	Envergures alpines	Laurent Salino	0	0	0	0	0	0	10:00 – 14:40	Pluie et brouillard intermittents	1
38	BEL Col du Sabot Vaujany	LPO AURA	Claude Chabrol	0	0	0	10	0	0	10:00 – 14:00	Pluie à 14:00	1
05	BRS Bouchier	PNE Briançon	Hélène Quellier	0	0	0	0	0	0	11:30 – 12:30		1
05	BRS Cervieres	Envergures alpines	Régis Bertolotti, Youri Bertolotti, Aurélie Blais, Clément Blais, Alain Assouard, Catherine Assouard	0	0	0	0	0	0	10:00 – 14:30	Couvert et pluie	6
05	BRS Fournel Les Clausas	LPO Briançon	Christine Bartei, Yves Zabardi	0	0	0	0	0	0	10:00 – 13:00	Circaète	2
05	BRS Granon oratoire St Joseph	LPO Briançon	Anais Merdrignac, Jean-Daniel Chauvin	0	0	0	0	0	0	10:00- 15:00	Crécerelles (4)	2
05	BRS Jardin alpin Lautaret	PNE Briançon	Cyril Coursier + Fête de la science	1	1	2	0	0	0	10:00 – 14:30	un gypaete adulte naviguant de la crête de Chaillolà 12h vers la Haute Romanche (coeur du PNE) à 12h04. Ressort là où il avait disparu à 12h41 puis il a filé plein O où nous l'avons perdu approximativement à l'aplomb du lac du Pontet vers 12h43. A 13h, un gypa tête noire pile à l'aplomb du col du Galibier. Une plume de la queue dépassant sur la gauche et 2 mues aux 2/3 de chaque ailet disparaît vallon de Roche noire à 13h04.	1
05	BRS Le Chazelet	PNE Briançon	Eric Vannard	0	0	0	3	0	x	10:00 – 13:00	Arrivée de la pluie à 13:00	1
05	BRS Nevache Lacha	LPO Briançon	Hugues Pottier, Jérôme Spaggiari	0	0	0	0	0	0	10:00 – 14:00	Busse variable	2
05	BRS Pont de l'Alpe	LPO Briançon	Myriam Crozier, Thierry Sauzay, Fanny Roussilo	0	0	0	0	0	0	10:00 – 14:00		3
05	CHP Les Gondoins	Envergures alpines	Florian Palayer, Mathéo Palayer + 2 observateurs	0	0	0	0	0	x		Couple d'aigles posés côte à côte	4
05	CHP Les Roranches	PNE Champsaur	2 observateurs	0	0	0	0	0	x		Météo : couvert jusqu'à l'arrivée de la pluie vers 13:30	2
05	CHP Pre de la Chaumette	PNE Champsaur	3 observateurs	0	0	0	0	0	0		Météo : couvert jusqu'à l'arrivée de la pluie vers 13:31	3
05	CHP Saut du Layre	PNE Champsaur	3 observateurs	0	0	0	0	0	0		Météo : couvert jusqu'à l'arrivée de la pluie vers 13:32	3
05	DEV Col de Rioupes La Joue du Loup	LPO Gap	2 observateurs	0	0	0	0	0				2
05	DEV Col du Festre Le Selenq	LPO Gap	2 observateurs	0	0	0	0	0				2
05	DEV Le Mas	LPO Gap	2 observateurs	0	0	0	0	0				2
05	EMB Col du Parpaillon	LPO Embrun	Steeve Peyron	0	0	0	0	0	0			1
05	EMB Dormillouse	Envergures alpines	Franck Della Vedova	0	0	0	1	0	x	9:00 – 14:00	Arrivée de la pluie après 13:00	1
05	EMB La Montagne Crots	PNE Embrunais	Laurent Ripert, Henry Ripert, Marine Rutili, Loïc Gruit, Florentin Ortar, Gilles Cossia, Jérôme Gruit	0	0	0	0	0	0	10:10 – 14:00		7
05	EMB MontDauphin	LPO Embrun	Jean-Paul Coulomb, Philippe Pages	0	0	0	0	0	0	10:00 – 14:00	Bonne visibilité jusqu'à 14:00	2
05	EMB Pinfol/Perrussier	PNE Embrunais	Michel Bouche, Allemand S., Thinat H.	0	0	0	0	0	0	10:09 – 14:00	Averses à partir de 12:30, pluie à partir de 14:00	3
05	EMB Reallon Pra Prunier	PNE Embrunais	Mireille Coulon, Alla Tournier	0	0	0	0	0	x	10:00 – 13:30	Perte de visibilité vers 13:00	2
38	OIS Clot Chevaleret	Envergures alpines	Cathy Hustache	0	1	1	30	0	x	9:10 – 13:45	2 têtes noires 30 vautours fauves, 1 crécerelle	1
38	OIS La Quartie	Envergures alpines	Morgane Girard, Chloé Fabre	0	1	1	x	1	0	10:50 – 13:30	1 tête noire Brouillard et pluie en fin de comptage	2
38	OIS Malaval Sarduc	Volontaire	Marie-Françoise Aubert	2	1	3	0	0	0		2 gypaètes adultes et 1 tête noire	1
38	OIS Oisans Oulles	PNE Oisans	Pierre-Henry Peyret	0	0	0	0	0	0	11:00 – 13:30		1
38	OIS Omon Plateau des lacs	LPO AURA	Pascal Chauillac, Cathy Jovelin	0	0	0	0	0	0			1
38	OIS Sarenne (col)	Envergures alpines	Pierre Chevallier	0	1	1	50	4	0	10:00 – 14:00	1 tête noire Brouillard à partir de 14:00. Au moins 2 vautours moines	1
38	OIS Veneon	PNE Oisans	Aurora Seignemartin	0	0	0	0	0	0			1
38	OIS Veneon sentier du Puy	PNE Oisans	Séverine Magnolon	0	0	0	x	0	x			1
05	QUY Col de la Coulette	Envergures alpines	Vadim Zouboff	0	0	0	0	0	0		Nuée de cassenoix !	1
05	QUY Le Rioufenc	PNR Queyras	Agnès Montesinos	0	0	0	6	0	0	10:00 – 15:00	Pluie à partir de midi mais visibilité correcte	1
05	QUY Le Rouet Ville Vieille	PNR Queyras	Christophe Gerrer	0	0	0	0	0	0	10:00 – 15:00		1
05	QUY Val d'Escreins	Envergures alpines	Christian Couloumy, Christian Pages	0	0	0	0	0	0	10:10 – 13:30	Couvert. Apparition de la pluie vers 13:15, on se déplace vers l'entrée du vallon	2
05	QUY Valpreveyre	Envergures alpines	Samy Michel	0	0	0	30	0	x	9:00 – 15:45	+/- 30 vautours fauves (dortoir Abriés). 2 aiglons et le couple.	1
05	VAL Les Vigneaux	LPO Briançon	Alain Mouchet	0	0	0	0	0	x		Faucon pèlerin	1
05	VAL Vallouise	LPO Briançon	Pierre Bonneau	0	0	0	0	0	x	10:00 – 13:00		1
38	VLB Col d'Omon	PNE Valbonnais	Emmanuel Icardo	0	0	0	0	0	0	11:00 – 13:30		1
38	VLB Lavaldens Roche Frette	LPO AURA	Katia Lhotse-Ascensio, Milian Cavalier, Iliana Braeunig, XXX	0	0	0	0	0	0		Météo exécrable, nuages et pluies, visibilité médiocre	4
38	VLB Orris en Rattier la Cavale	LPO AURA	André Zapun, Kevin Retailleau, Guillaume Garcznski	0	0	0	0	0	0	10:00 – 13:00	Quitté à 13h lorsque tout s'est bouché et que les premières gouttes sont tombées	4
38	VLB Serge Feu	PNE Valbonnais	Samy Jendoubi	0	0	0	0	0	0			1
38	VLB Valjouffrey La Fayolle	Envergures alpines	Alain Flament	0	0	0	0	0	0	10:00 – 14:30	Aucun rapace observé	1
38	VLB Villard St Xphe Croix de Gouret	LPO AURA	Catherine Beciu, Geroges Beciu, Patricia Demander, Gaëlle Picon, Ligia Ecuyer, Louise	0	0	0	1	0	0	10:00 – 15:00	Puis nuages/brouillard, même les pointes de sapin quasi invisibles, alternances de pluies faibles à modérées	6
05	VLG La Chapelle/VlgGieberney	PNE Valgo	Tommy Bulle	0	0	0	0	0	0		Météo assez claire se couvrant vers 12:30	1
05	VLG Saint-Firmin/Vlg Les Vachers	PNE Valgo	Régis Jordana	0	0	0	0	0	0		Météo assez claire se couvrant vers 12:30	1
Total observations				3	5	8	131	5	10			93