



# Le gypaète barbu dans le Haut-Dauphiné Reproduction 2025



Accouplement de gypaètes au Grand Clot



# Territoires occupés et hypothèses d'installation

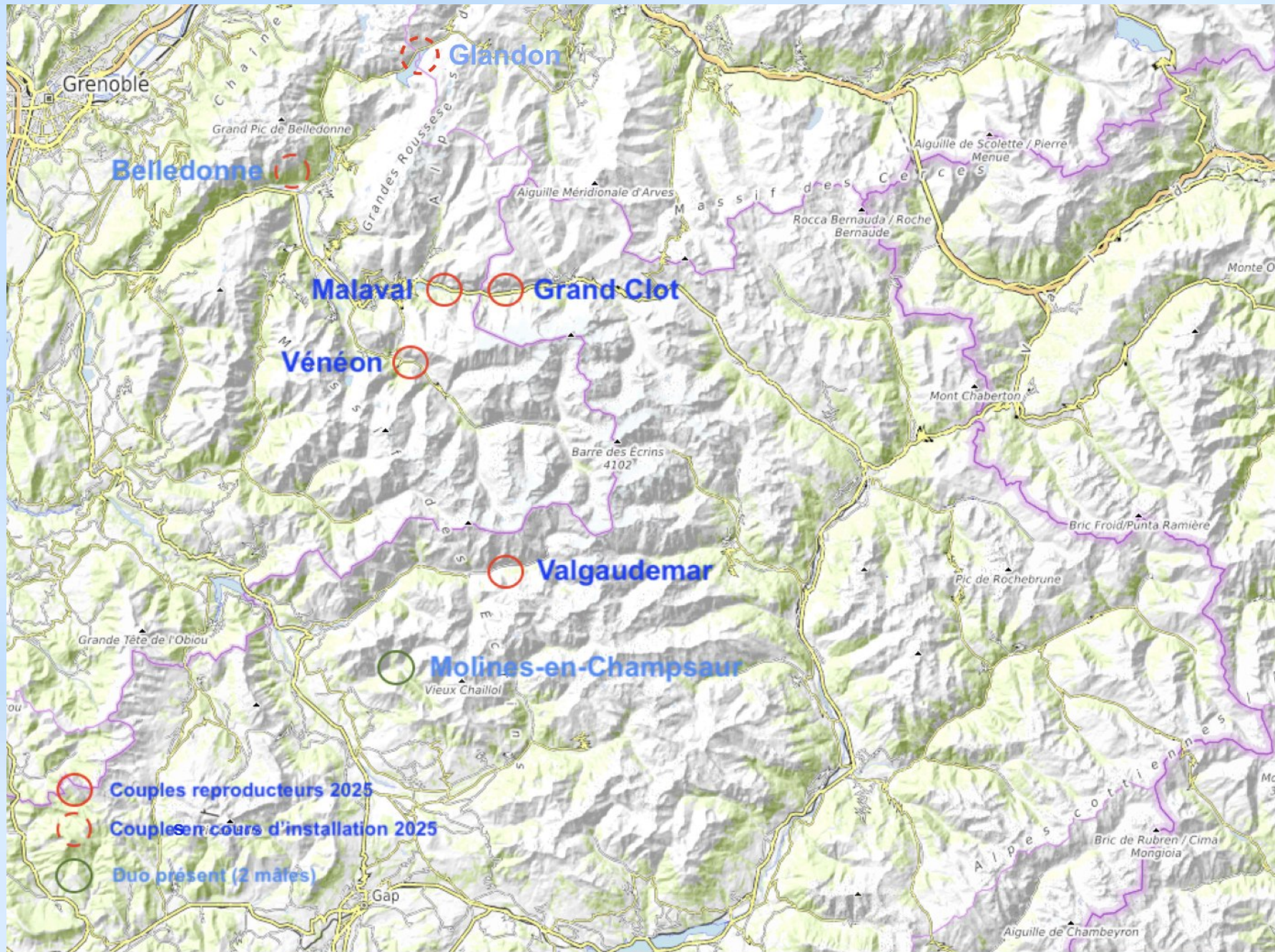



# Malaval (trio)

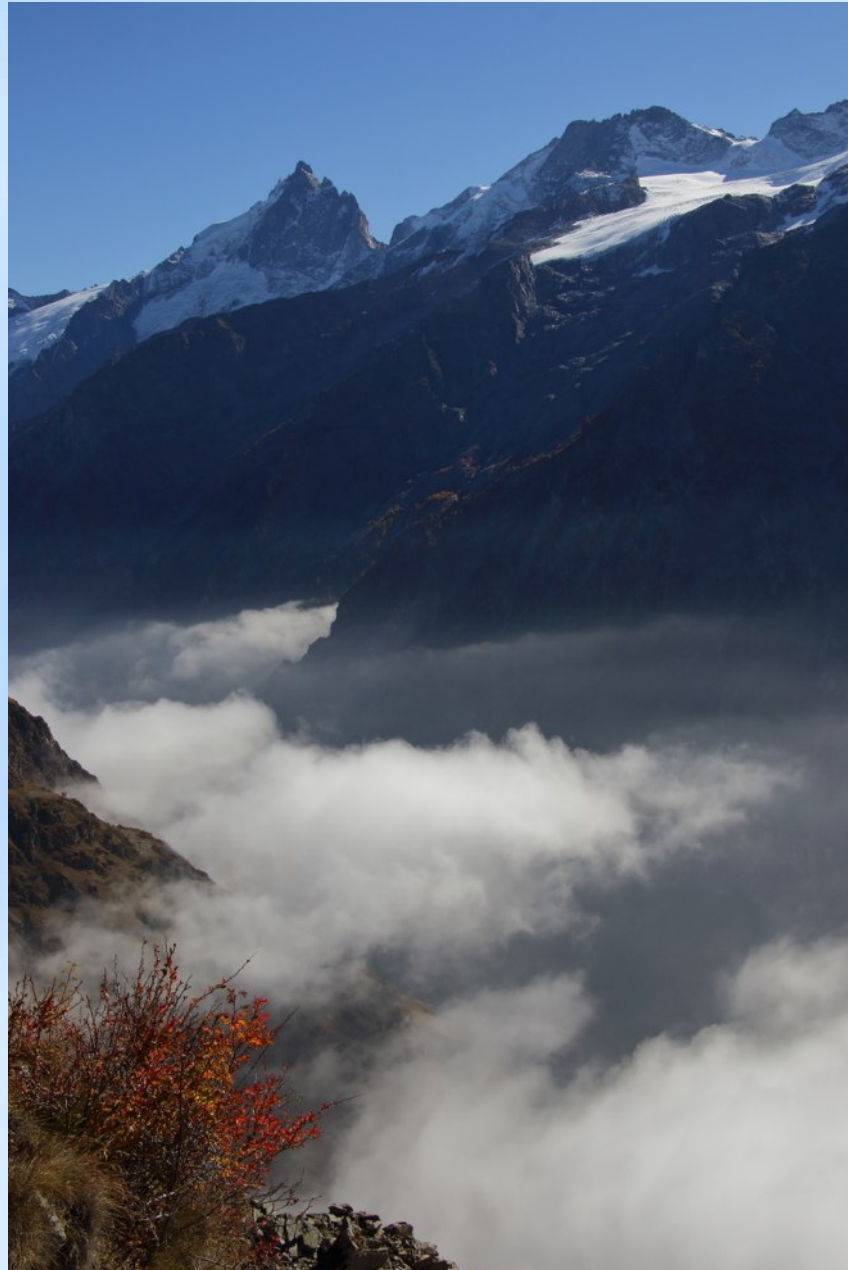

# Trio de Malaval (Oisans)

## Reproduction 2025





# Trio de Malaval (Oisans)



Capture et équipement  
(bagues et balise GPS)  
d'Ubac Puy du Fou





# Trio de Malaval (Oisans)

Ubac Puy du Fou : 13 mai – 22 août

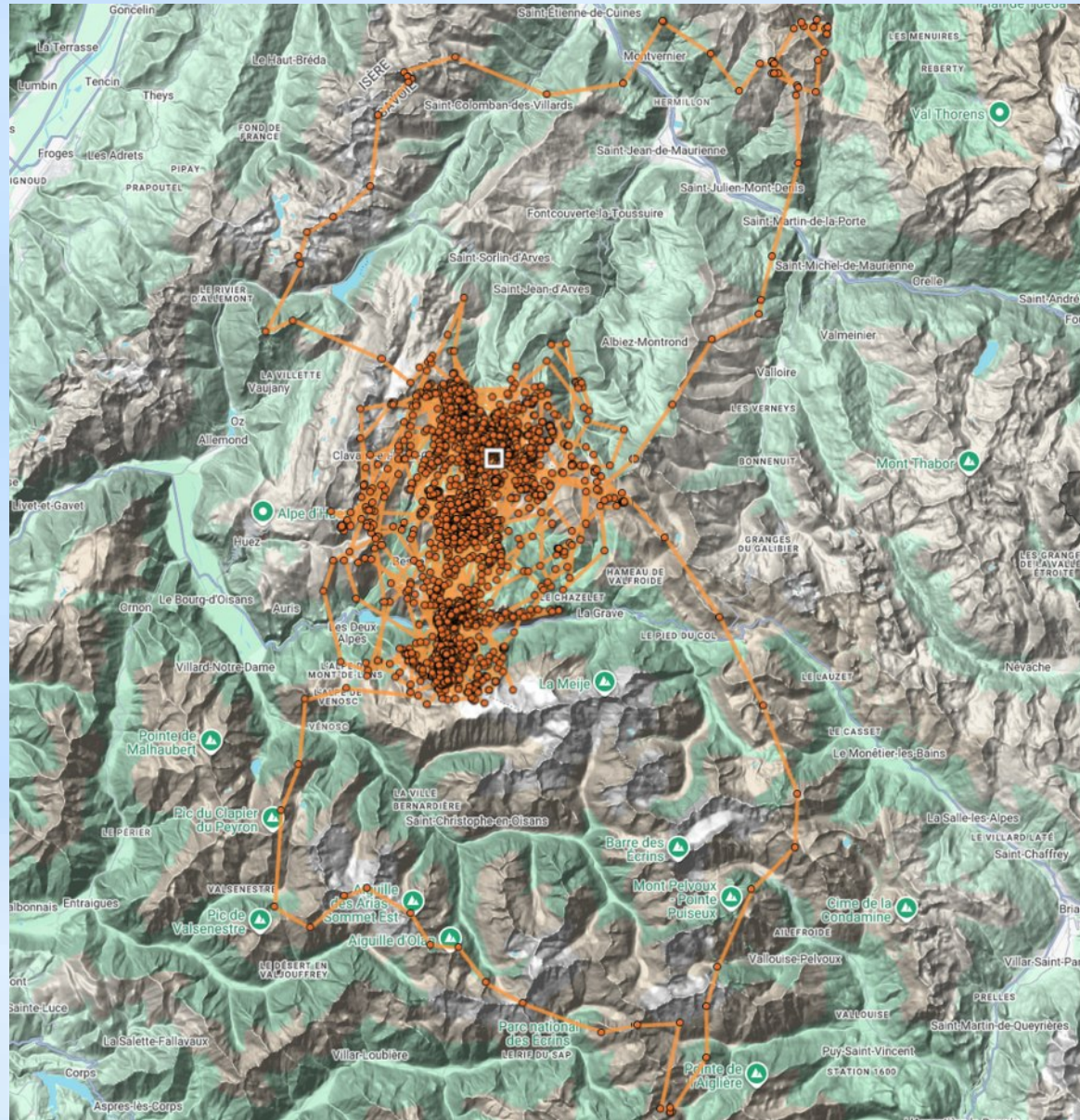



# Vénéon

L'évènement catastrophique qui a détruit La Bérarde au mois de juin 2024 a entraîné une fermeture de la route d'accès à la partie supérieure de la vallée.



## Couple du Vénéon (Oisans)

« Mison », femelle installée en couple sur le site du Plan du Lac a été victime d'un combat avec le gypaète « Altitude » le 8 août 2024.

Son cadavre a été récupéré non loin de l'aire connue.

« Altitude » a immédiatement remplacé « Mison » sur ce territoire pour entamer une reproduction qui a échoué.





# Couple du Vénéon (Oisans)

Eléments factuels accréditant un combat entre les 2 oiseaux  
(d'après les données des balises GPS que portent les 2 individus).



## Légende :

**Mison le 3 août**

**Mison le 4 août**

**Mison le 5 août (jour de sa mort)**

coordonnées GPS fiche SAGIR de la  
mort de Mison (5 août, 1683m)

**Altitude le 3 août**

**Altitude le 4 août**

**Altitude le 5 août (1682 m à 12h30 et  
1737m à 14h30)**

**Altitude le 6 août**

On observe que Mison et Altitude sont au même endroit et à la même altitude le 5 août entre 12h30 et 13h30 ;  
et d'après les relevés, Mison ne bougera plus à partir de 13h15.

# Couple du Vénéon (Oisans)

Localisation du cadavre récupéré par une équipe du PGHM et du PNE.

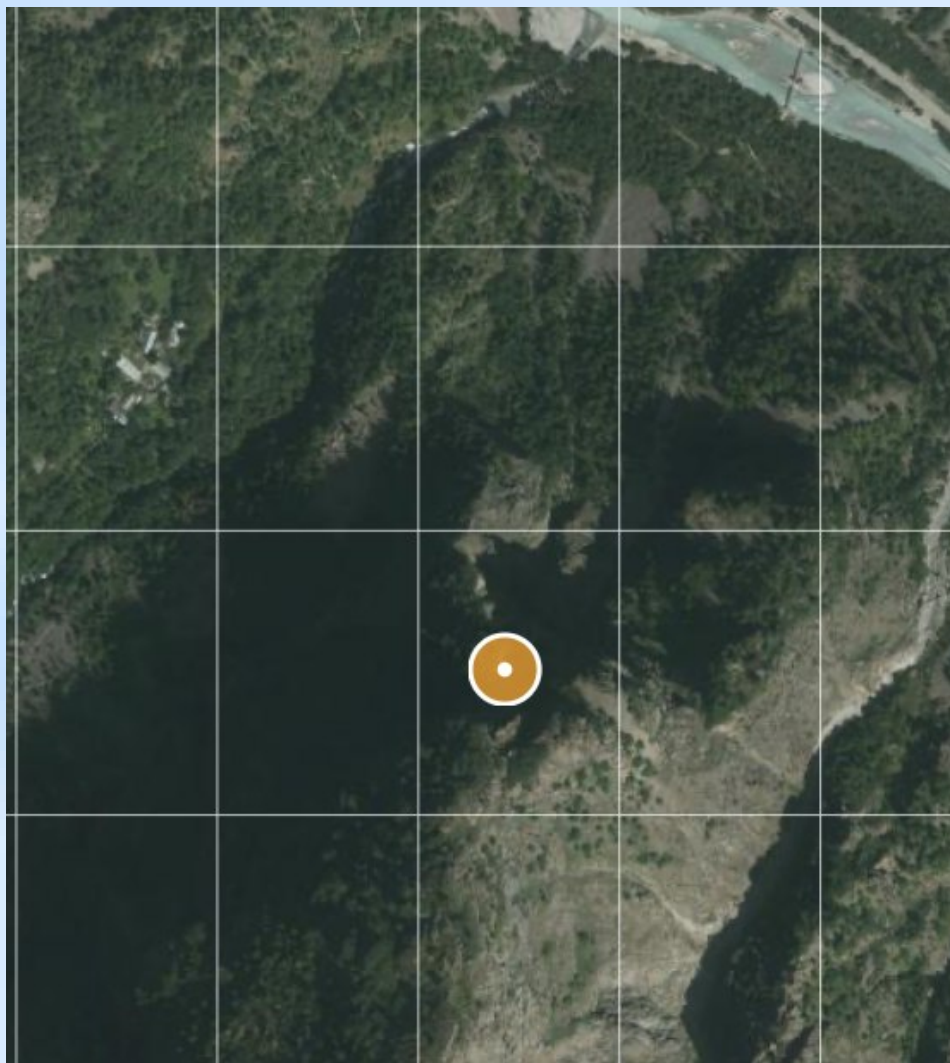

Extrait de l'autopsie réalisée par le laboratoire vétérinaire des Hautes-Alpes.

## HISTORIQUE DE L'ANIMAL

Mison, femelle tombée du nid en Suisse 2017, est mise en centre de soins par suite d'une fracture du tibia droit (cerclage).

L'oiseau est relâché dans les Baronnies équipé d'une balise GPS.

Mison s'est ensuite implantée dans l'Oisans où elle a reproduit 2 fois (2023 et 2024), aire située au lieu-dit « Plan du Lac ».

## COMPTE RENDU DE L'EXAMEN NECROPSIQUE

**Identification :** OT gris (pattes droite et gauche)

### Aspect extérieur :

Cadavre consommé par les nécrophages ; il ne reste que la carcasse, les plumes et la peau momifiée. Présence de pupes.

Serres de la patte gauche fermées, serres de la patte droite ouvertes ; les serres sont nécrosées.

Le bout des rémiges n'est pas abîmé ; le bout de quelques rectrices est coupé.

La tête est détachée du corps.





# Valgaudemar

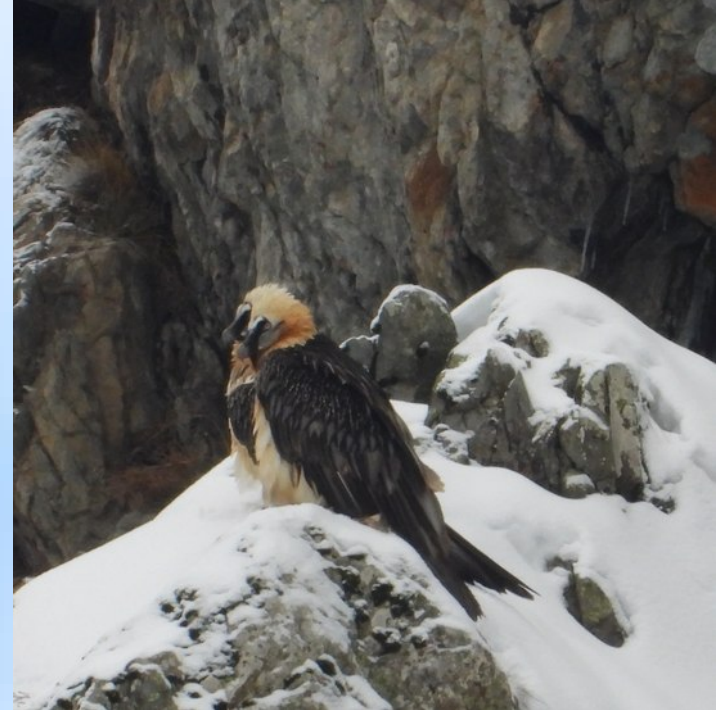

Le couple de gypaètes du Valgaudemar  
Régis Bertolotti

# Couple du Valgaudemar

## 2025 : Deuxième année

Des relations cordiales avec un aigle royal :  
accouplement des gypaètes à 1 m de l'aigle !



Deux gypaètes viennent de s'accoupler en présence d'un aigle royal  
Valgaudemar 11/12/2024  
Capture d'écran de la vidéo de Régis Bertolotti



## Couple du Valgaudemar

Occupation en 2025 d'une ancienne aire d'aigles visitée l'an passé par les gypaètes... mais aussi visitée par les aigles royaux !



# Couple du Valgaudemar

Gypaètes 2025

Un couple de faucons pèlerins  
s'installe sur une ancienne aire  
d'aigles située à une quinzaine  
de mètres sous celle des  
gypaètes !

Faucons pèlerins 2025





# Couple du Valgaudemar

Agressions permanentes des faucons pèlerins  
sur les gypaètes jusqu'à l'abandon de leur reproduction



Faucon pèlerin vs gypaète barbu  
Valgaudemar, 27/02/2025  
Régis Bertolotti, Capture d'écran.

# Couple du Valgaudemar

... peu après, les gypaètes construisent une nouvelle aire dans le secteur



Et les faucons toujours... crécerelles cette fois !



# Grand Clot (nouveau 2025)

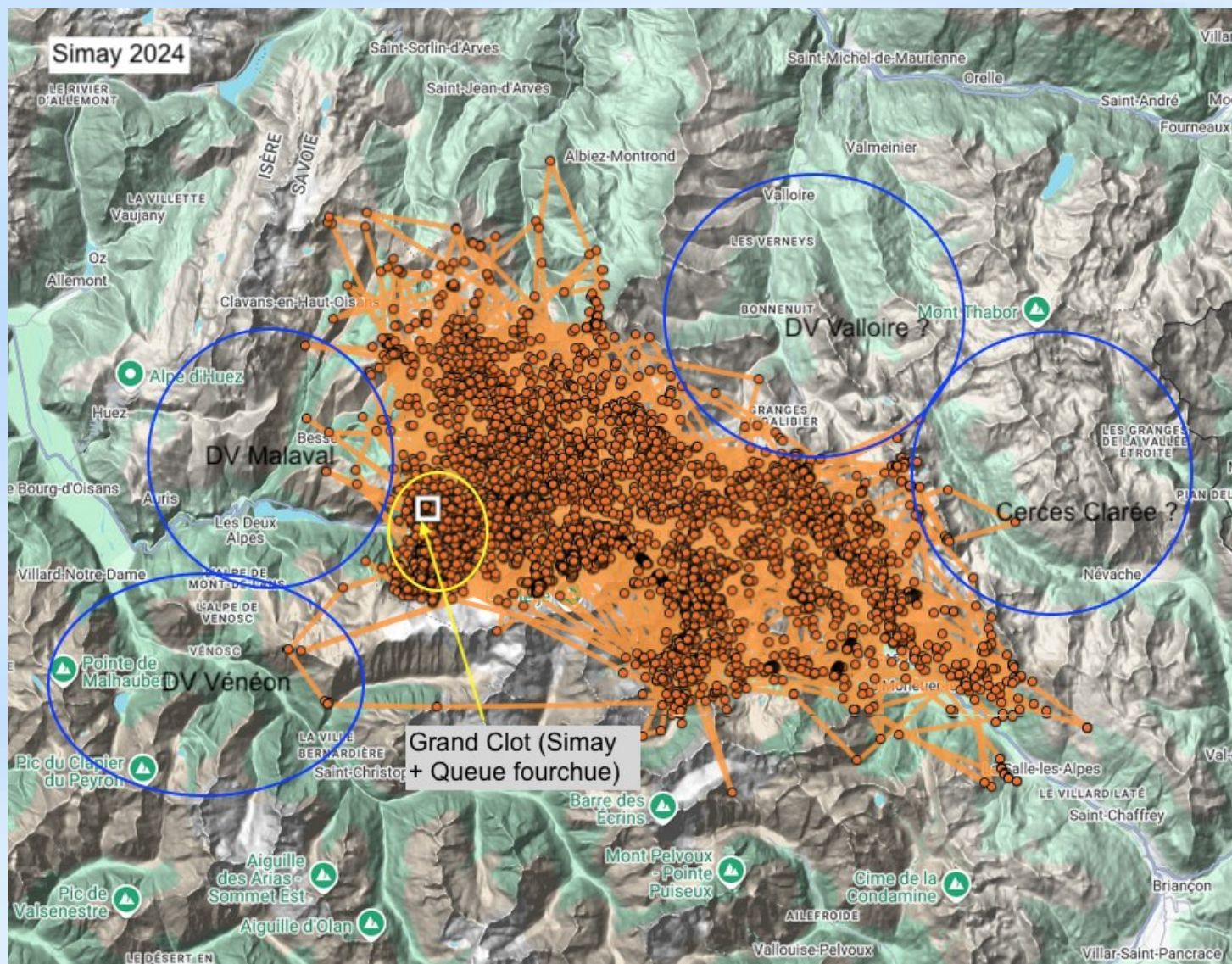

Domaine vital selon tracés GPS (points) de SIMAY et voisins (cercles beus)



# Grand Clot

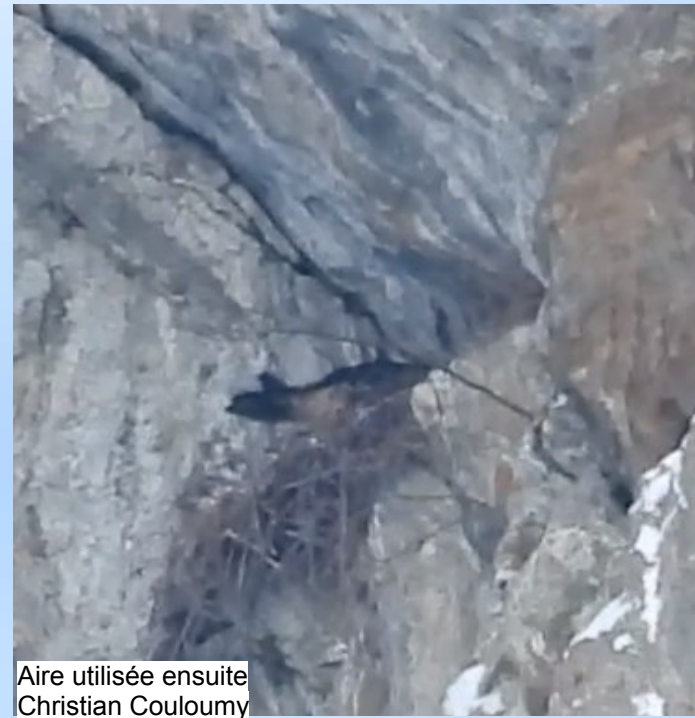

Aire fréquentée au début de la reproduction et aire utilisée ensuite

Echec de la reproduction, cause non identifiée



# Molines en Champsaur





# Duo de Molines en Champsaur

Elvio Vercors 2019 (Mâle)



Molines-en-Champsaur aire de gypaètes  
Florian Palayer

Novo Vercors 2021 (Mâle)



Les « partenaires » s'envolent d'une aire de la vallée (chargée de laine)



# Duo de Molines en Champsaur

Déplacements des gypaètes Elvio & Novo au cours du 1<sup>er</sup> semestre 2025

Elvio

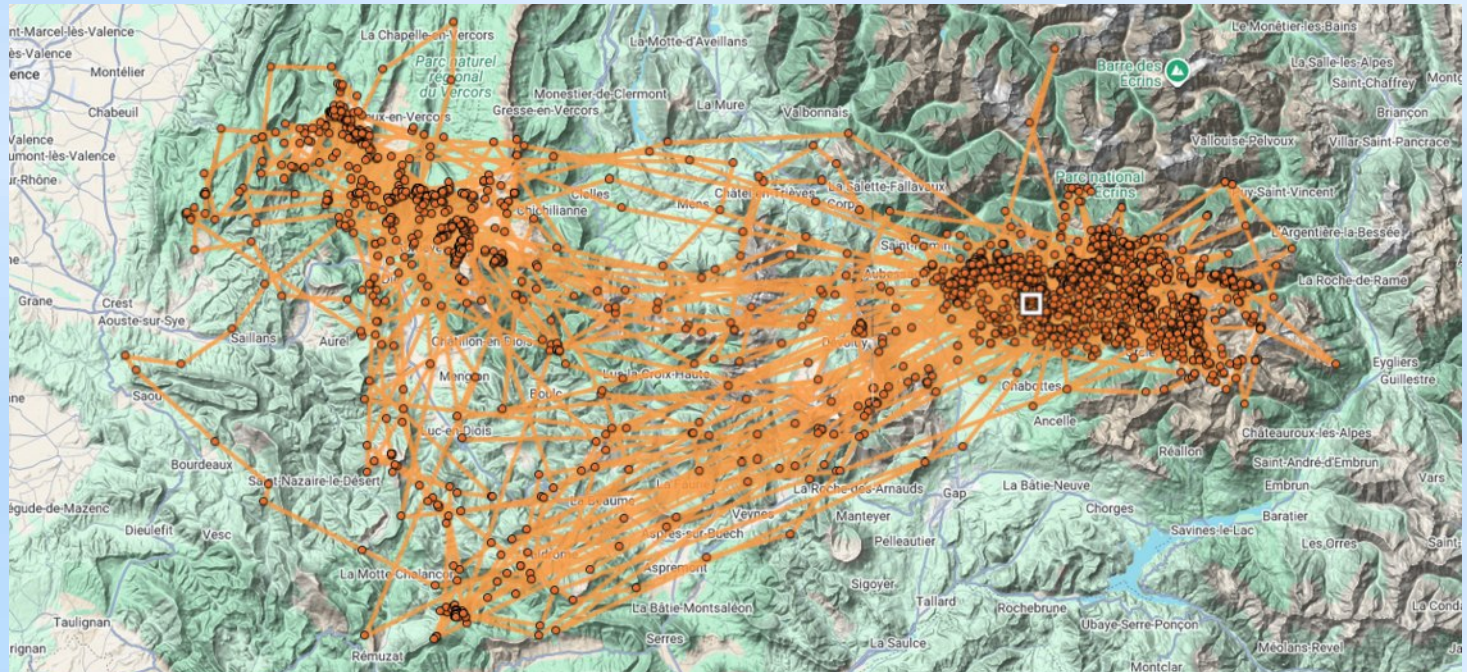

Novo

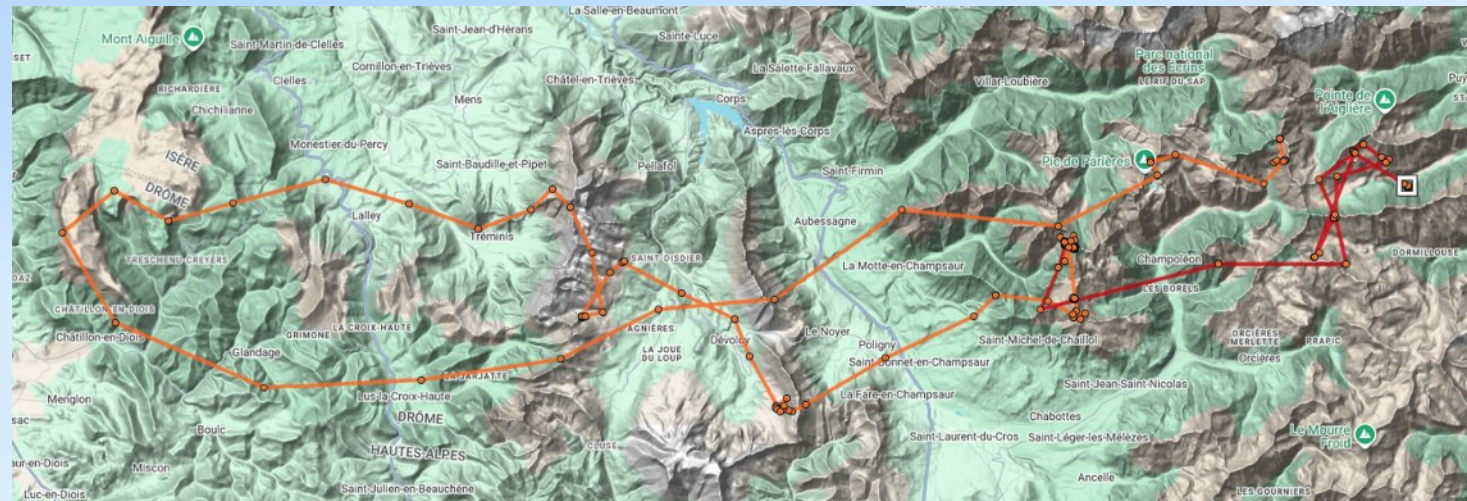



# Belledonne Eau d'Olle





# Belledonne Eau d'Oïlle

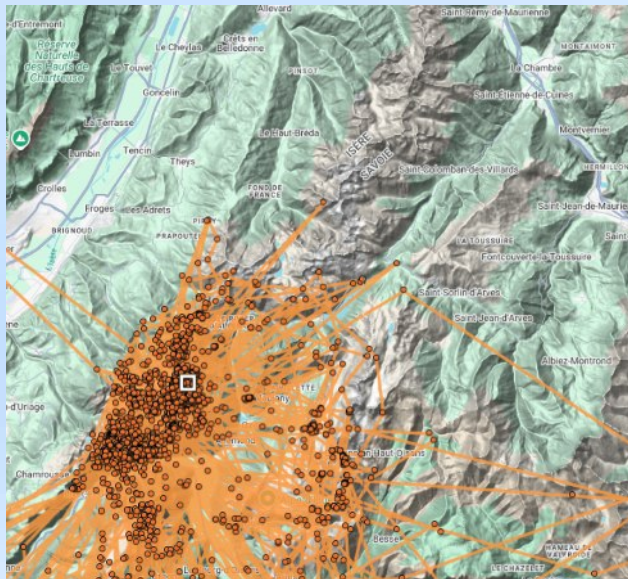

Mistral

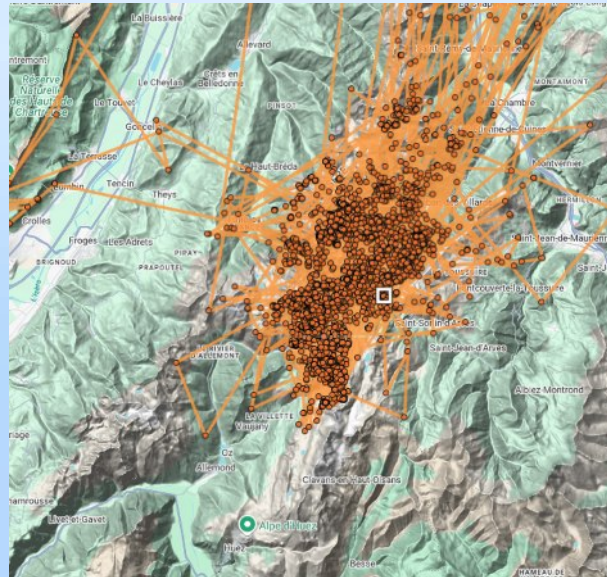

Pierro

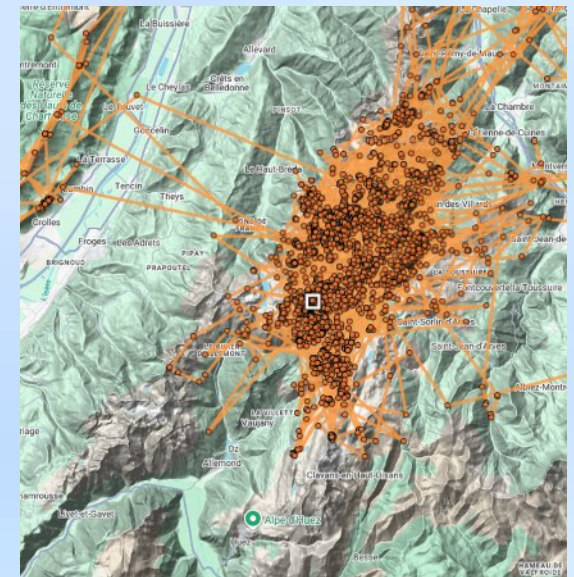

Vidoc

Individus suivis par GPS dans Belledonne est



# Belledonne Eau d'Olle

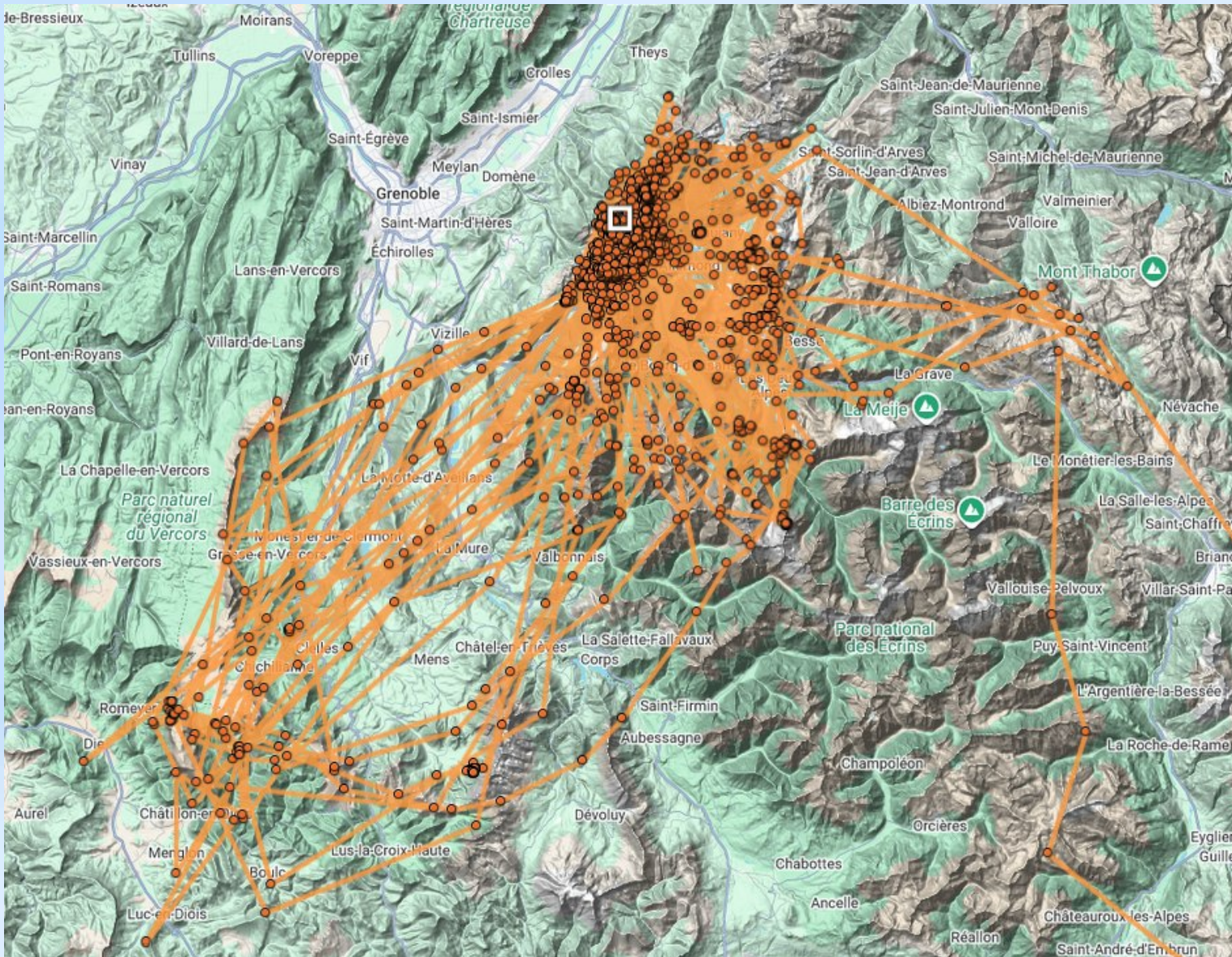

## Domaine vital de MISTRAL selon tracés GPS (1<sup>er</sup> semestre 2025)

Entraunes 13 septembre 2025





# Le gypaète barbu dans le Haut-Dauphiné

## Reproduction 2025

### Synthèse

Couple	Résultats
Malaval (trio) : 2 mâles (dont Basalte?) et 1 femelle	1 jeune (Ubac « Puy du Fou »), pose d'une balise GPS et de bagues (rose & violet, « OJ »)
Vénéon : femelle « Altitude » GPS	Echec (combat intra spécifique), mort de Mison (femelle, balise GPS) en août 2024, remplacée par Altitude (femelle, balise GPS)
Valgaudemar	Echec, harcèlement par faucons pèlerins, construction d'une nouvelle aire dans le secteur. Faucons crécerelles harcèlent les gypaètes.
Grand Clot : mâle « Simay »	Echec, cause inconnue, première installation, Simay (mâle, balise GPS) + queue fourchue.
Belledonne : « Mistral »	Installation d'un couple dont Mistral (mâle, balise GPS) .
Molines-en-Champsaur : « Elvio » (GPS) & « Novo » (GPS)	2 mâles. Visites sur le domaine vital (surtout « Elvio »)



# Le gypaète barbu dans le Haut-Dauphiné, reproduction 2025

## Historique des reproductions

<b>Malaval (trio ou troupe !)</b>										
Domaine vital	Année	Ponte	Eclosion	Durée incubation	Séjour à l'aire	Echec	Date d'envol	Nom poussin	GPS	Aire
Malaval	2017/2018	10/02	6/04	56	120		4/08	Muzelle W259	/	Sarduc
Malaval	2018/2019	10/01	6/03	56	117		1/07	Emparis W284	29/05	Rif Mantel
Malaval	2019/2020	02/01	26/02	56	/		Echec	/	/	Balmet
Malaval	2020/2021	25/12	15/02	53	116		11/06	Edelweiss W373	/	Les Bans
Malaval	2021/2022	10/01	5/03	/	/		Echec	/	/	Les Bans
Malaval	2022/2023	29/12	21/02	55	118		19/06	Meije W501	/	L'Alpet
Malaval	2023/2024	3/01	25/02	53	115		18/06	Malaval W0621	/	Les Bans
Malaval	2024/2025	21/12	13/02	54	125		18/06	Ubac Puy du Fou W0650	13/05	Rif Mantel
<b>Vénéon</b>										
Domaine vital	Année	Ponte	Eclosion	Durée incubation	Séjour à l'aire	Echec	Date d'envol	Nom poussin	GPS	Aire
Vénéon	2020/2021	?	?	?	/	?	Echec	/	/	Les Bans AR122
Vénéon	2021/2022	?	0	/	/	/	/	/	Mison	Combe Taillis
Vénéon	2022/2023	6/01	1/03	55	129	/	8/07	Pâquerette W503	Mison	Combe Taillis
Vénéon	2023/2024	2/01	25/02	54	119	/	22/06	Vénéon W571	Mison	Combe Taillis
Vénéon	2024/2025	6/01	5/03	59	5	10/03	/	/	Altitude	Combe Taillis
<b>Valgaudemar</b>										
Domaine vital	Année	Ponte	Eclosion	Durée incubation	Séjour à l'aire	Echec	Date d'envol	Nom poussin	GPS	Aire
Valgaudemar	2023/2024	12/02	3/04	52	120	/	1/08	Valgaudemar W618	/	Rompaud
Valgaudemar	2024/2025	15/01	9/03	54	24	1/04	/	/	?	Le Bourg
<b>Grand Clot</b>										
Domaine vital	Année	Ponte	Eclosion	Durée incubation	Séjour à l'aire	Echec	Date d'envol	Nom poussin	GPS	Aire
Grand Clot	2024/2025	11/01	8/03	55	<65	<11/05	/	/	Simay	Maison Blanche
<b>Molines -en Champsaur (2 mâles)</b>										
Domaine vital	Année	Ponte	Eclosion	Durée incubation	Séjour à l'aire	Echec	Date d'envol	Nom poussin	GPS	Aire
Molines-en-Champsaur	2023/2024	/	/	/	/	/	/	/	Elvio, Novo	Arduère
Molines-en-Champsaur	2024/2025	/	/	/	/	/	/	/	Elvio, Novo	/





## Quelques images 2025



Gypaète avec un chocard, 28/04/2025. Rif Blanc  
François Gonthier



Elvio, 25/11/2024, Dévoluy.  
Virgile Graci



Gypa 24/12/20 Meravilha Veneon  
Laurent Salino



Gypaète adulte, 11/05/2025. Dormillouse.  
Franck Della Vedova



## Quelques images 2025





# Merci pour votre attention



Thanks to :  
Christian Couloumy  
Cathy Hustache  
Laurent Salino  
Franck Della Vedova  
François Gonthier  
Régis Jordana  
Régis Bertolotti  
Philippe Poiré  
Bernard Thomas  
Virgile Graci  
Florian Palayer  
Mathéo Palayer  
Les agents du PN Ecrins

